

รูปแบบและตัวอย่างข้อสอบ O-NET

1. ประนัย แบบเลือกตอบ

1.1) แบบเลือกตอบ 4 ตัวเลือก เลือก 1 คำตอบที่ถูกต้องที่สุด (4 ตัวเลือก 1 คำตอบ)

วันดีนำแผ่นตารางเซนติเมตรมาตัด แล้วเรียงต่อกันเป็นรูปต่างกัน 3 แบบ ข้อใดแสดงการเปรียบเทียบพื้นที่ของรูปทั้ง 3 แบบได้อย่างถูกต้อง

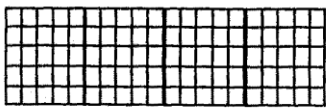

รูปที่ 1

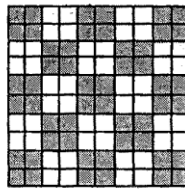

รูปที่ 2

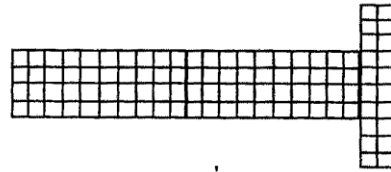

รูปที่ 3

1. รูปที่ 2 มีพื้นที่มากที่สุด
2. รูปที่ 3 มีพื้นที่น้อยที่สุด
3. ทั้งสามรูปมีพื้นที่เท่ากัน
4. รูปที่ 1 และ รูปที่ 3 มีพื้นที่เท่ากัน แต่น้อยกว่ารูปที่ 2

ตัวอย่างการตอบ ให้ระบายวงกลมที่เป็นคำตอบที่ถูกต้องเพียงวงกลมเดียว



1.2) แบบเลือกตอบ 4 ตัวเลือก เลือก 2 คำตอบที่ถูกต้อง (4 ตัวเลือก 2 คำตอบ)

ยาลดกรดประกอบด้วย MgO และ $MgCO_3$ อัดเป็นเม็ดโดยผสมกับแป้ง เมื่อนำเม็ดยามาบดให้เป็นผงในภาชนะ A แล้วนำมาละลายด้วยสารละลายกรด HCl ปริมาณมากเกินพอในภาชนะ B พบว่ามีฟองแก๊สเกิดขึ้น เมื่อกรองแป้งออกแล้ว นำสารละลายที่ได้ไปต้มไล่กรดในภาชนะ C จะเหลือของแข็งสีขาว จากการทดลองนี้ สารใดบ้างที่จัดเป็นสารบริสุทธิ์

1. แก๊สที่เกิดในภาชนะ B
2. ไอสารที่ได้จากภาชนะ C
3. สารละลายที่เหลืออยู่ในภาชนะ B
4. ของแข็งสีขาวที่เหลือในภาชนะ C

ตัวอย่างการตอบ ให้ระบายวงกลม 2 วง ที่เป็นคำตอบที่ถูกต้อง 2 คำตอบ



1.3 แบบเลือกตอบ 5 ตัวเลือก เลือก 1 คำตอบที่ถูกต้องที่สุด (5 ตัวเลือก 1 คำตอบ)

จงหาขนาดของโมเมนต์ที่จุด A ของคานที่กำหนดให้ (ไม่คิณน้ำหนักของคาน)

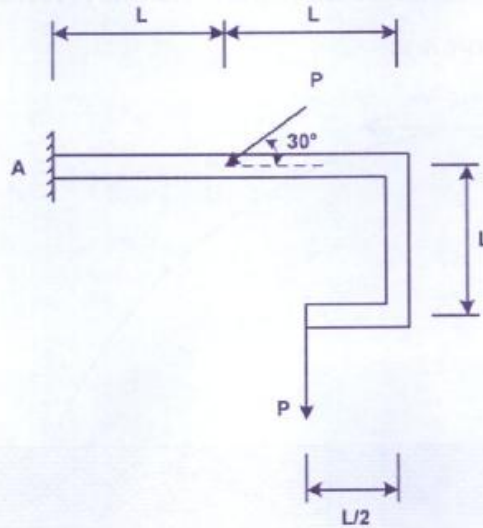

1. $3PL$
2. $5PL/2$
3. $PL/2$
4. PL
5. $2PL$

ตัวอย่างการตอบ ให้ระบายวงกลมที่เป็นคำตอบที่ถูกต้องเพียงวงกลมเดียว



1.4 แบบเลือกตอบ 5 ตัวเลือก เลือก 2 คำตอบที่ถูกต้อง (5 ตัวเลือก 2 คำตอบ)

ทิศทางการเคลื่อนที่ของอากาศ ข้อใดถูกต้อง

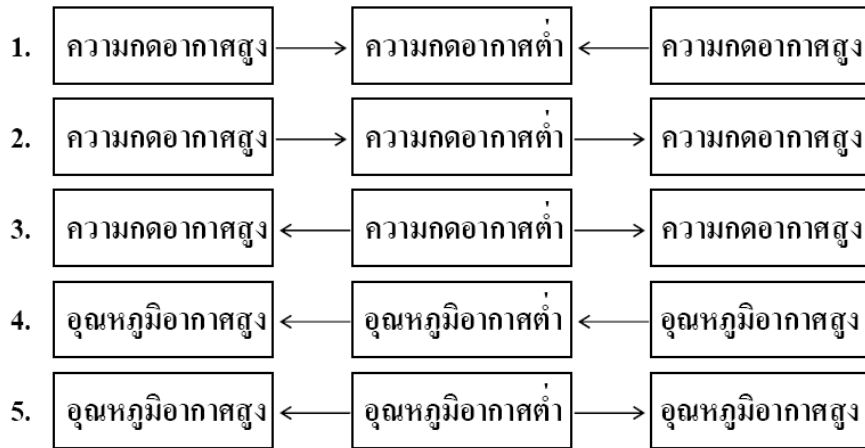

ตัวอย่างการตอบ ให้ระบายวงกลม 2 วง ที่เป็นคำตอบที่ถูกต้อง 2 คำตอบ



2. ปรนัยหลายตัวเลือก 1 คำตอบ

เลือกคำตอบที่เหมาะสมกับช่องว่างแต่ละข้อแล้วระบายลงในกระดาษคำตอบ

เมืองไทยได้ชื่อว่าเป็นเมืองอยู่ช้าอยู่นิ่ง เมื่อเริ่มเข้าสู่ยุคเก็บเกี่ยว พุงข้าวจะเปลี่ยนสีเป็นสีเหลืองทอง แสดงถึงความอุดมสมบูรณ์ ในสมัยก่อนความเจริญทางด้านเทคโนโลยีต่างๆ ก็เพียงระดับหนึ่ง ไม่มีเครื่องช่วยไถนา ไม่มีเครื่องเก็บเกี่ยวรวงข้าว ชาวนาต่างช่วยกันเก็บเกี่ยวที่เรียกว่า ลงแขกเกี่ยวข้าว บรรดา (ข้อ 20)ที่มีความสามารถในการร้อง (ข้อ 21).....และจะมี (ข้อ 22).....เป็นผู้ช่วยร้องเพลงโต้ตอบกันดังคำร้องที่ว่า (ข้อ 23).....เนื้อร้องดังกล่าวนี้ มีความสนุกสนาน ถ้าจะมีเครื่องดนตรีประกอบ ก็จะมีเพียง (ข้อ 24).....

- | | |
|------------------------|--|
| 1. พ่อเพลงแม่เพลง | 5. เพลงต้นกำรำเคียว |
| 2. ฮ่องวง | 6. ปีกสลับเบญจรงค์ เลื่อมลายยงหงสบาท |
| 3. ฉิ่ง | 7. มากันเถิดนางเอย เอ้ยละ แม่มา มาริมา |
| 4. เพลงลงแขกเกี่ยวข้าว | 8. ลูกคู่ |

ตัวอย่างการตอบ ให้ระบายวงกลมที่เป็นคำตอบที่ถูกต้องข้อละเพียงวงกลมเดียว

- | | | | | | | | | |
|----|----------------------------------|-----------------------|----------------------------------|-----------------------|----------------------------------|-----------------------|----------------------------------|----------------------------------|
| 20 | <input checked="" type="radio"/> | <input type="radio"/> | <input type="radio"/> | <input type="radio"/> | <input type="radio"/> | <input type="radio"/> | <input type="radio"/> | <input type="radio"/> |
| 21 | <input type="radio"/> | <input type="radio"/> | <input type="radio"/> | <input type="radio"/> | <input checked="" type="radio"/> | <input type="radio"/> | <input type="radio"/> | <input type="radio"/> |
| 22 | <input type="radio"/> | <input type="radio"/> | <input type="radio"/> | <input type="radio"/> | <input type="radio"/> | <input type="radio"/> | <input type="radio"/> | <input checked="" type="radio"/> |
| 23 | <input type="radio"/> | <input type="radio"/> | <input type="radio"/> | <input type="radio"/> | <input type="radio"/> | <input type="radio"/> | <input checked="" type="radio"/> | <input type="radio"/> |
| 24 | <input type="radio"/> | <input type="radio"/> | <input checked="" type="radio"/> | <input type="radio"/> | <input type="radio"/> | <input type="radio"/> | <input type="radio"/> | <input type="radio"/> |

3. ปรนัยหลายตัวเลือก มากกว่า 1 คำตอบ

แผนผังโซ่อาหาร

สิ่งมีชีวิต A \longrightarrow สิ่งมีชีวิต B \longrightarrow สิ่งมีชีวิต C \longrightarrow สิ่งมีชีวิต D

จากแผนผังโซ่อาหาร ถ้าสิ่งมีชีวิต C ตายหมด จะมีเหตุการณ์ใดเกิดขึ้นได้บ้าง

1. สิ่งมีชีวิต A มีจำนวนเพิ่มขึ้น
2. สิ่งมีชีวิต A มีจำนวนเท่าเดิม
3. สิ่งมีชีวิต B มีจำนวนลดลง
4. สิ่งมีชีวิต B มีจำนวนเพิ่มขึ้น
5. สิ่งมีชีวิต D มีจำนวนลดลง
6. สิ่งมีชีวิต D มีจำนวนเพิ่มขึ้น

ตัวอย่างการตอบ ให้ระบายวงกลม 2 วง ที่เป็นคำตอบที่ถูกต้อง 2 คำตอบ



3. ประนัยหลายตัวเลือก มากกว่า 1 คำตอบ (ต่อ)

โจทย์ (คำถาม)

อุปกรณ์ใดเป็นอุปกรณ์ในห้องครัว ให้เลือกตอบ 3 คำตอบ จากตัวเลือกที่กำหนดให้



1. หมอน



2. ผ้าห่ม



3. หนังสือพิมพ์



4. เก้าอี้รับแขก



5. หม้อ



6. ผ้าเช็ดมือ



7. หมอนอิง



8. ตะ

ตัวอย่างการตอบ ให้ระบายวงกลม 3 วง ที่เป็นคำตอบที่ถูกต้อง 3 คำตอบ



4. แบบเลือกตอบจากแต่ละหมวดที่สัมพันธ์กัน

ให้พิจารณาคำตอบจาก 3 กลุ่มแล้วตอบคำถามให้ถูกต้องสัมพันธ์กันครบทั้ง 3 กลุ่ม (กลุ่มละ 1 คำตอบ)

คำตอบกลุ่มที่ 1		คำตอบกลุ่มที่ 2		คำตอบกลุ่มที่ 3	
ลำดับที่	ภูมิปัญญา/ค่านิยม	ลำดับที่	สังคมวัฒนธรรม	ลำดับที่	สถาบันสังคม
1	นารักอย่างไทย /จิตใจตรงาม	1	แหล่งการเรียนรู้	A	สถาบันศาสนา
2	ลูกประคบสมุนไพร	2	วัดธรรม	B	สถาบันการศึกษา
3	ความรู้คู่คุณธรรม	3	สหธรรม	C	สถาบันครอบครัว
4	การลงแขก	4	สังคมเมือง	D	สถาบันเศรษฐกิจ
5	การจัดตั้งพิพิธภัณฑ์บ้านชาวสวน	5	สังคมชนบท	E	สถาบันการปกครอง

ใช้ข้อมูลจากตารางนี้ตอบคำถามต่อไปนี้

2. ชาวบ้านตำบลดอนทรายร่วมกันออกแรงช่วยเกี่ยวข้าว ซึ่งมีชื่อเรียกว่าอะไร สังคมนี้เป็นสังคมประเภทใด กิจกรรมดังกล่าวเกี่ยวข้องกับสถาบันใด

ตัวอย่างการตอบ ให้ระบายวงกลมที่เป็นคำตอบให้สัมพันธ์กัน ทั้ง 3 กลุ่ม

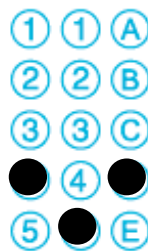

5. แบบบรรยายคำตอบที่เป็นค่า/ตัวเลข

62. ลิฟต์มวล 300 กิโลกรัม มีมอเตอร์และเคเบิลต่อกับลิฟต์ โดยที่เคเบิลมีความสามารถรับแรงดึงได้สูงสุด 10,000 นิวตัน ลิฟต์ดังกล่าวบรรทุกผู้โดยสารจำนวนทั้งหมด 10 คนและน้ำหนักเฉลี่ยของผู้โดยสารแต่ละคนเท่ากับ 50 กิโลกรัม จงหาอัตราเร่งสูงสุดขณะลิฟต์เคลื่อนที่ขึ้น โดยที่เคเบิลไม่ขาด กำหนดให้ $g = 10$ เมตร/วินาที²

ตัวอย่างการตอบ

- ให้ใช้ปากกาเขียนคำตอบที่เป็นตัวเลขลงในช่องว่างให้ตรงกับหลักเลขครบทั้งหกหลัก
- ให้ใช้ดินสอดำ 2B ระบายคำตอบในวงกลมให้ตรงกับหลักเลข
- ต้องระบายคำตอบให้ถูกต้องครบทั้งหกหลัก

62						
0	0	0	2	.	5	0
<input checked="" type="radio"/>	<input checked="" type="radio"/>	<input checked="" type="radio"/>	<input type="radio"/>		<input type="radio"/>	<input checked="" type="radio"/>
<input type="radio"/>	<input type="radio"/>	<input type="radio"/>	<input type="radio"/>		<input type="radio"/>	<input type="radio"/>
<input type="radio"/>	<input type="radio"/>	<input type="radio"/>	<input checked="" type="radio"/>		<input type="radio"/>	<input type="radio"/>
<input type="radio"/>	<input type="radio"/>	<input type="radio"/>	<input type="radio"/>		<input type="radio"/>	<input type="radio"/>
<input type="radio"/>	<input type="radio"/>	<input type="radio"/>	<input type="radio"/>		<input type="radio"/>	<input type="radio"/>
<input type="radio"/>	<input type="radio"/>	<input type="radio"/>	<input type="radio"/>		<input checked="" type="radio"/>	<input type="radio"/>
<input type="radio"/>	<input type="radio"/>	<input type="radio"/>	<input type="radio"/>		<input type="radio"/>	<input type="radio"/>
<input type="radio"/>	<input type="radio"/>	<input type="radio"/>	<input type="radio"/>		<input type="radio"/>	<input type="radio"/>
<input type="radio"/>	<input type="radio"/>	<input type="radio"/>	<input type="radio"/>		<input type="radio"/>	<input type="radio"/>
<input type="radio"/>	<input type="radio"/>	<input type="radio"/>	<input type="radio"/>		<input type="radio"/>	<input type="radio"/>